



SURFACE 360

# MODERN SURFACES CONTRACTING COMPANY

---



# SURFACE 360

## *Contact Information*

P.O. Box: 8978 Jeddah 23434

Phone: +96626827632 C.R. 4030231421

[www.surface360.net](http://www.surface360.net)

Instagram: [Surface\\_sa](#)





TABLE OF CONTENTS

---

Introduction ..... 4

1. Company Overview ..... 5

2. Joinery Division..... 6

3. Factory Equipment..... 9

4. Orginazational Structure ..... 10

5. Completed Projects ..... 11

6. Project Management Process..... 13

7. Related work.....15

8. Certificates.....41

## INTRODUCTION

---

At Modern Surfaces Contracting Company " SURFACE360" we strive to meet the requirements of our customers with high quality craftsmanship specializing in architectural construction and woodwork. Surface360 provides services for complete turnkey projects including structure and both exterior and interior finishing based on the client's tastes. We strive to incorporate different styles and current trends in our construction and woodwork. In addition to incorporating client's vision and the need to create distinctive and unique projects.

Our experienced team of engineers, architects and carpenters, along with the use of modern technologies allow us to deliver unique services to our clients and the market.

## 1. COMPANY OVERVIEW

---

Surface 360 is a construction company that was established in 2006. We mainly focus on structural work, finishing and MEP of high-end homes, offices and commercial spaces. As part of our core strength we rely on our large woodwork facilities in Rabigh (4000m<sup>2</sup>) and the cumulative experience for our team which consist of engineers, architects, foremen and experienced labor.

Our reputation in the market was achieved as a result of satisfied customers and exceptional executed projects that meet the demands of the client.

In terms of finance and administration Surface360 is sponsored by the Shobokshi Group. The company is working independently under the supervision of qualified teams from Engineers, Foremen, Skilled Workers and Labor force. Including the help of our sister companies general agencies and Contracting (GAC) and Electrical Works and Maintenance (EWM).

## 2. JOINERY DIVISION

---

SURFACE360 offers high quality of woodworks for both residential and commercial area. We provide all aspects of woodworks and construction works that includes but not limited to the following:

### A. Construction

#### 1. Concrete

- Foundations

#### 2. Floor

- Porcelain / Ceramic / Mosaic Tiles
- Marbles
- Granite
- Parquet
- Stones

#### 3. Wall

- Dry Wall Partitions
- Porcelain / Ceramic / Mosaic Tiles
- Stones
- Granite
- Paint / Stucco / Wall paper

#### 4. Ceiling

- Gypsum Board / Armstrong Ceiling
- Paint

5. Roof

- Roof Shingles
- Painting Works

6. External Works

- Painting works
- Stone / Marble / Granite Cladding

B. Woodworks / Joinery: we offer replication and restoration of existing woodworks. We reach maximum level of production using traditional and modern methods, such us:

1. Wood Doors

- Flushed Doors
- Solid Core Doors
- Sliding Doors
- Decorative Doors
- Carved Doors

2. Customized Furniture

- Consoles
- Tables
- Chairs
- Cabinets
- Vanities

3. External Works

- Pergola

- Fence
- Decorative Elements
- Benches

#### 4. Others

- Wall Cladding and Panels
- Mashrabiya
- Decorative Cornice
- Skirting
- Stairs / Handrails / Balustrades

C. We also offer MEP works with the help of our sister Company EWM (Electrical Works and Maintenance).

Rectification/reproduction of existing furniture or other wood related works and capable of mass production using traditional and modern methods with our modern machineries in our factory of total area of 3,200 sq. and with a storage of 1500 sq.

Surface360 also offers Structure work, exterior and interior finishing, in both commercial and residential projects. We plan and manage a project's construction phase, and coordinate with designers and clients. Understand detailed architectural drawings, schematics, drawings and blueprints.



### 3. FACTORY EQUIPMENT

---

- Sliding Saw Table / SCM / Italy (2 units)
- Automatic Wide Belt Sander / SCM / S300 rds./sec.
- Spindle Molder with fixed Spindle
- Thickness Planers (2 units)
- Edge Bender
- Wooden Saw Machine (2 units)
- Pressing Machine (Hot Hydraulic Press) / Italia Press
- CNC Working center (Router)
- Painting (Water System)
- Door Lock Hinge Machine
- Surface Planer Machine / SCM

SURFACE360 ensures that our Timber suppliers are fully committed to a safe and healthy environment. All Timbers that are supplied to us are certified to originate from legal and well managed forests of in some cases there are plantations.

## 4. ORGANIZATIONAL STRUCTURE

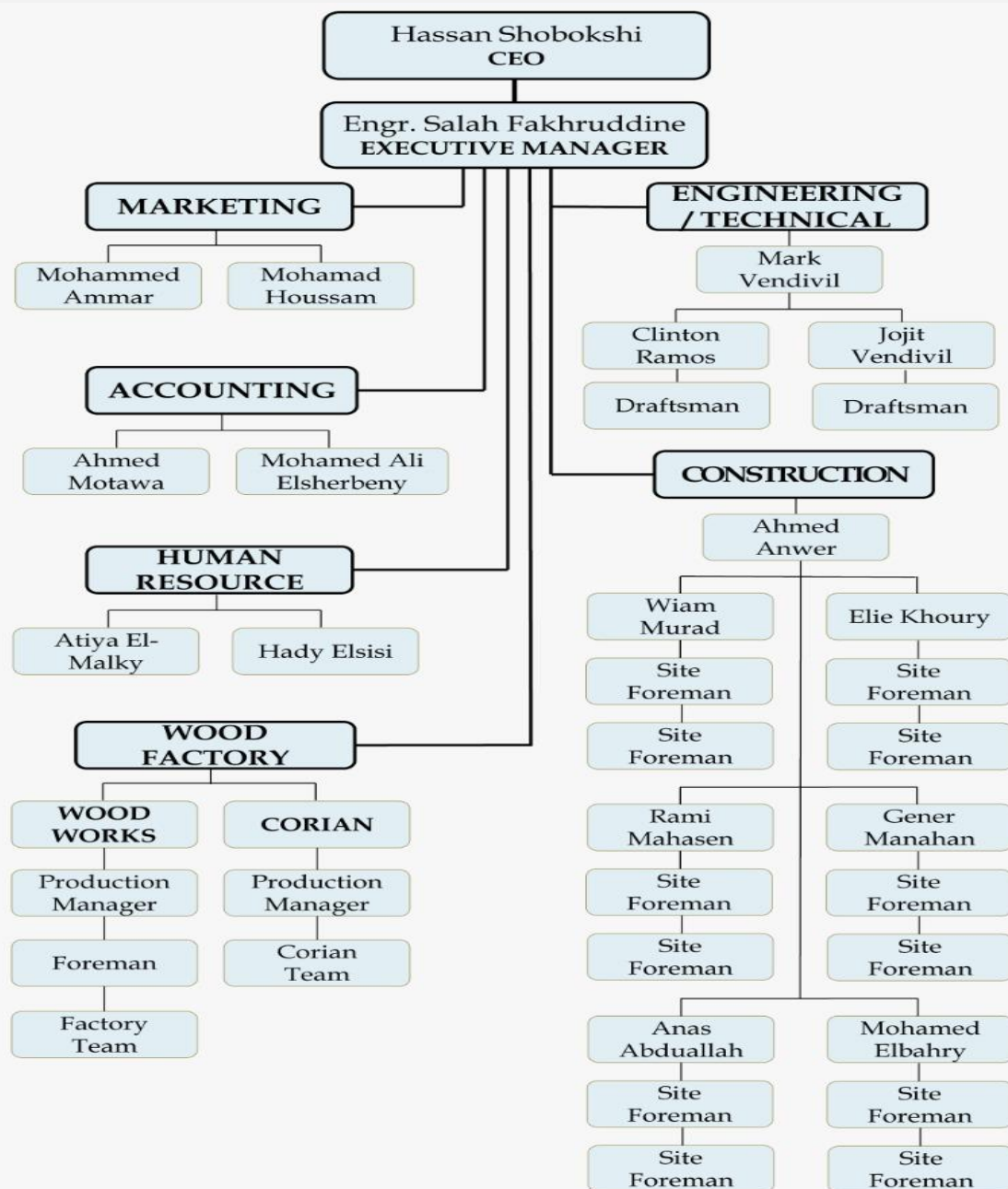

## 5. COMPLETED PROJECTS

Project Name	Client	Value (SAR)
King Fahd Hotel	BDMC	18,000,000.00
Al Hamdan Compound	Mohammed Harasani Architects	23,000,000.00
Al Nowaisser Villa	Mohammed Harasani Architects	8,500,000.00
Khayriyah Office	Concept Me	8,000,000.00
Al Naeem Project	BDMC	23,000,000.00
Marbella - Seafood Restaurant	Masaken - for Engineering Consulting	3,576,750.00
Plot 4012 & 4013 Al Madinah	Specialized Contracting Company	2,228,741.00
Knowledge Economic City	Specialized Contracting Company	2,609,920.00
Saudi Fransi Banque ATM's	Saudi Fransi Banque	1,800,000.00
Tower K, 107 Podium Rest. Makkah	Saudi Bin Laden Group	2,412,313.00
Haifi Vila	Babili	2,800,000.00
Nour Beydoun	Babili	2,500,000.00
Titan Marble	Wissam Kaskas	436,493.00
Shamayel Engineering	Shamayel United Development Co. Ltd.	530,000.00
Shamayel VIP	Shamayel United Development Co. Ltd.	250,000.00
Shamayel Office	Shamayel United Development Co. Ltd.	1,200,000.00
Hublot - AL Khobar	Attar United	1,734,000.00
GCC	Insignia	1,175,000.00
Shaker Showroom	Insignia	1,500,000.00
NCB - Hogayat - Damam	Maphar Co. Ltd.	1,850,000.00
NCBC	Kinnarps Project Solution	1,200,000.00
Princess Noura University	SACODECO	1,920,000.00
La Casa	Bounyan	1,650,000.00
Pfizer	Kinnarps Project Solutions	2,100,000.00
AECOM	Kinnarps Project Solutions	425,000.00
Jones Day	Kinnarps Project Solutions	380,000.00
Balsam	Kinnarps Project Solutions	180,000.00
Brand Code	Kinnarps Project Solutions	104,800.00
NWC	Kinnarps Project Solutions	370,000.00
General Authority and Civil Aviation	Kinnarps Project Solutions	900,000.00
PWC	Kinnarps Project Solutions	560,000.00
General Gulf Insurances	Kinnarps Project Solutions	800,000.00
Abu Dhabi Media	Kinnarps Project Solutions	380,000.00
Sumuo Holding - Al Khobar	Kinnarps Project Solutions	750,000.00
OZCO	Kinnarps Project Solutions	450,000.00
Oxford	Kinnarps Project Solutions	170,000.00
PWC 3	Kinnarps Project Solutions	500,000.00
Nestle	Kinnarps Project Solutions	450,000.00
Hamad Al Mahdar	Kinnarps Project Solutions	160,000.00
Johnson and Johnson	Kinnarps Project Solutions	450,000.00
SAICO	Kinnarps Project Solutions	155,000.00
Sabban Family Office	Kinnarps Project Solutions	125,000.00
PEPSICO	Kinnarps Project Solutions	850,000.00
Villa Sayeed Al Esayi	Rawassi	850,000.00
Khaled Juffali Private Villa	Archiade	750,000.00
M.H.N.A.A.	Archiade	1,890,000.00

# Surface360

## Business Plan

Project Name	Client	Value (SAR)
Private Villa Sheik Abed Aziz Zaidan	Sheik Abed Aziz Zaidan	480,000.00
NCB Mas ina Branch	Maphar Co. Ltd.	800,000.00
Villa Sheik Omar Kassim Al Esayi	Rafic A. Kreidie Engineers & Contractors	540,000.00
Future MED	Seoud Awsaf Koraitem Est.	480,000.00
NCB Damam	Maphar Co. Ltd.	300,000.00
EWM	EWM	350,000.00
ARCH Private Office – Tujjar	Arch	350,000.00
Princess Sultana Private Villa	Rafic A. Kreidie Engineers & Contractors	320,000.00
Mr. Nehme Tomieh	Al Mabani General Contractors	
Al Aswad Office Building	Maphar Co. Ltd.	360,000.00
NCB - Misfallah Branch	Maphar Co. Ltd.	360,000.00
Abed Aziz Zaidan Office	Edge	320,000.00
Beauty Salon	Concept Me	280,000.00
Sheik Abdallah Bashechwan Villa	Sheik Abdallah Bashechwan	315,000.00
Sheik Hassan Shobokshi Villa	Shiek Hassan Shobokshi	350,000.00
Pink or Blue Shop	Madame Sondos Shobi	260,000.00
Juffali HQ	Juffali Ahmed	250,000.00
Mr. Krimmely Private Villa	Nabil Gremli	217,000.00
Prince Mansour Bin Mechal Bin Abed Aziz	Rafic A. Kreidie Enginers & Contractors	215,000.00
Private Villa		210,000.00
Hayat Park		
Mimar	Saudi LANA	200,000.00
M.H.N.A.A.	Mimar International	200,000.00
Ibrahim Saeed	Archiade	180,000.00
Flower Shop	Modassic	160,000.00
Mr. Marwan Tabash Private Villa	Eclectic Interior	170,000.00
Steps 3640 Private Shop	Archiade	160,000.00
Sheik Abdallah Abdallah Al Esayi	Madame Hanan Shobokshi	140,000.00
Private Apartment	Sheik Abdallah Abdallah Al Esayi	130,000.00
SMC	For Design and Contracting	120,000.00
Arabian Peninsula Trading	Kinnarps Project Solutions	105,000.00
Saudi Radwa	Kinnarps Project Solutions	90,000.00
March	Kinnarps Project Solutions	90,000.00
Library - Prince Sultan School	Modassic	80,000.00
Fahda Bint Sultan Private Apartment	RIKZ International	88,000.00
JCDcaux	Kinnarps Project Solutions	80,000.00
Jeddah Philips	Kinnarps Project Solutions	70,000.00
Sheik Abed Rahman Bin Mafouz	Sheik Abed Rahman Bin Mafouz	68,000.00
Microsoft	Kinnarps Project Solutions	60,000.00
Luna	Kinnarps Project Solutions	60,000.00
Siemens	Kinnarps Project Solutions	60,000.00
Edarah	Kinnarps Project Solutions	60,000.00
Majida Abu Ras	Eclectic Interiors	60,000.00
Abed Wahed Shops	M.Z. International	60,000.00
Sheik Mahmoud Al Jamjoum Priv. Villa	For Design & Contracting	50,000.00
TIB Plastic Project	TIB Plastic Company	45,000.00
Ahmed Abdul Wahed Shops		
Kenwood Displays	Ahmed Abdul Wahed	
Braun Displays	Ahmed Abdul Wahed	
Delonghi Displays	Ahmed Abdul Wahed	
Nikon Displays	Ahmed Abdul Wahed	
Dyson Displays	Ahmed Abdul Wahed	
Babyliss	Ahmed Abdul Wahed	

## 6. PROJECT MANGAMENT PROCESS

### Construction Process

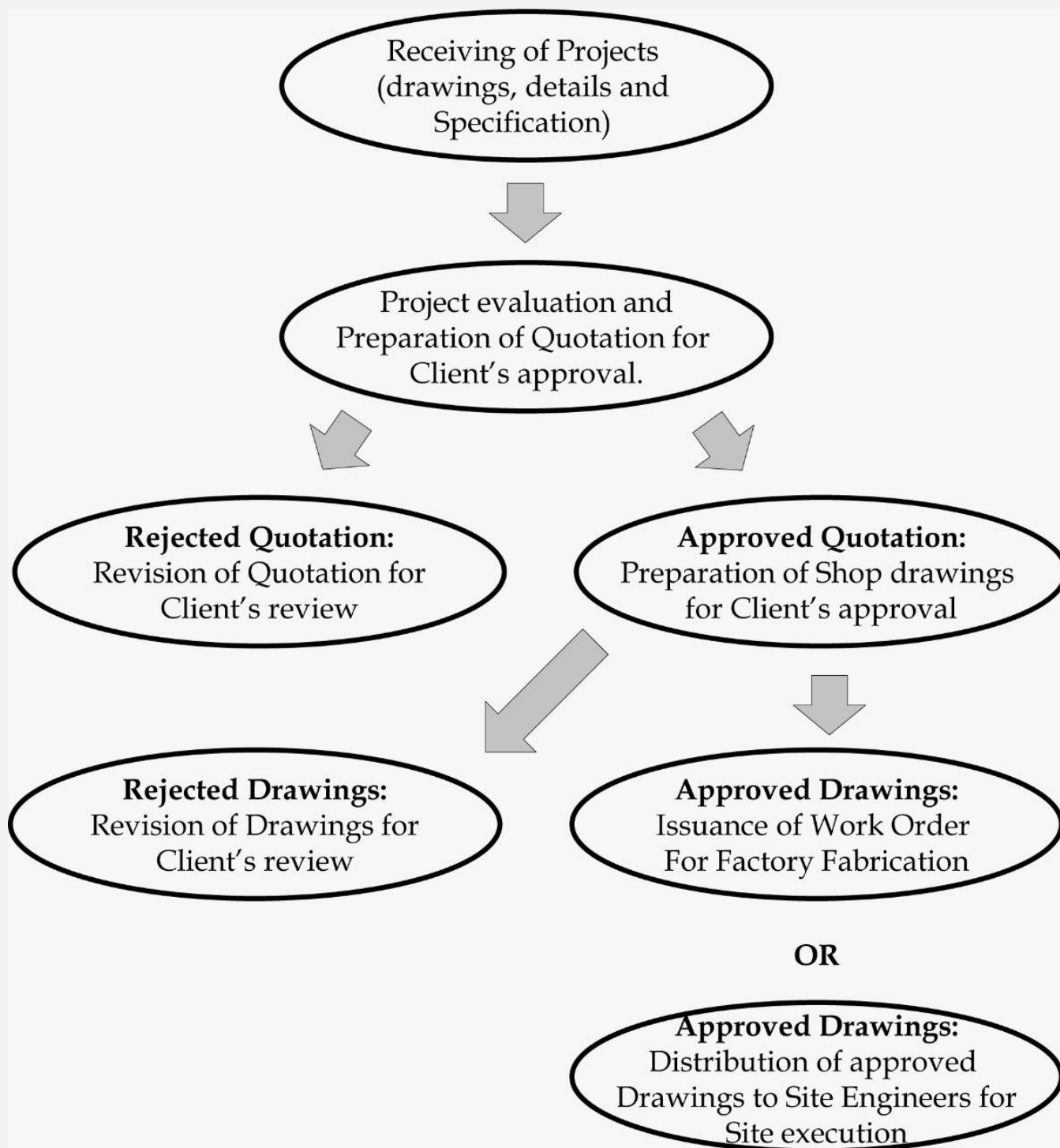



## Woodwork Process

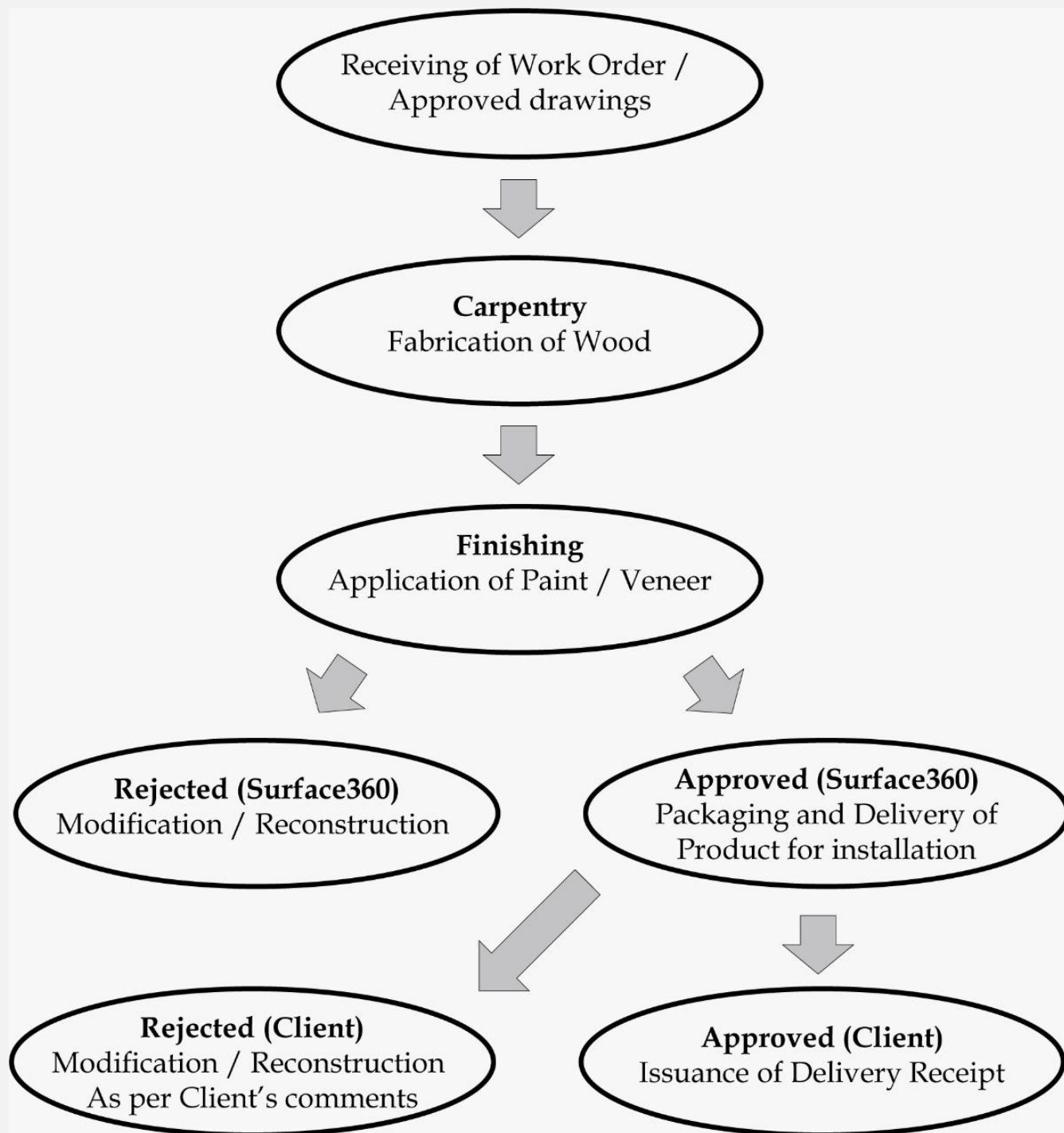

## 7. RELATED PROJECTS

---

# Khayria Office Project



Khayria

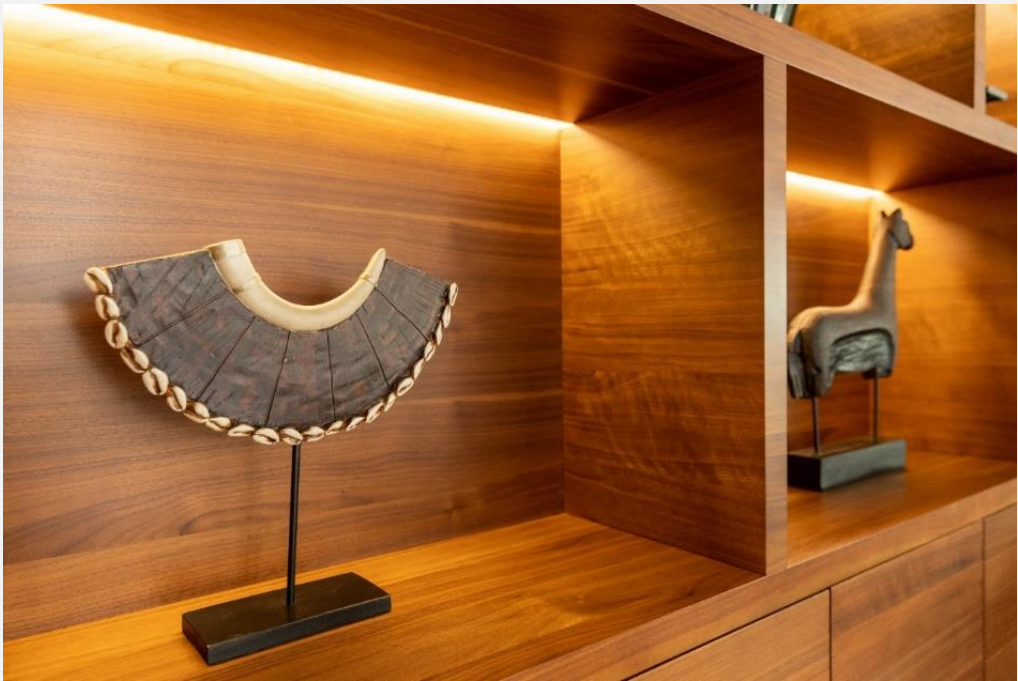
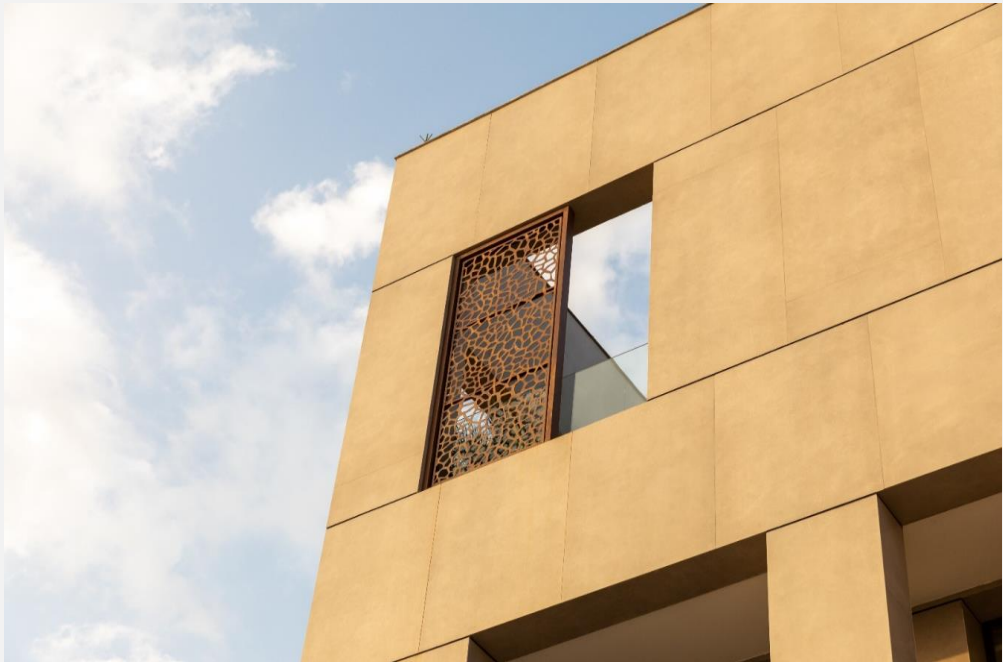



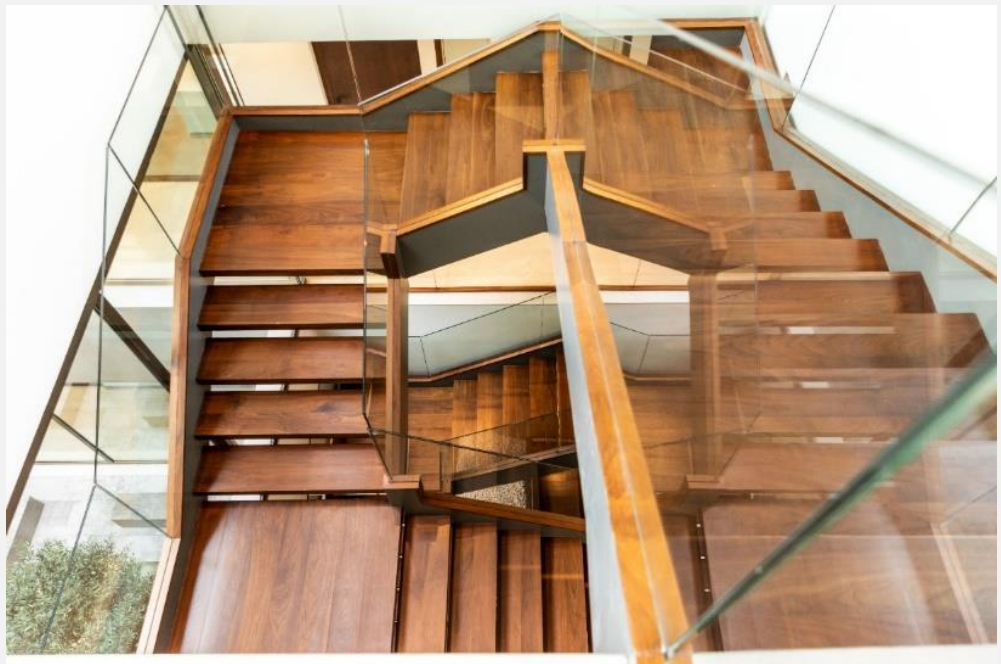

# Golden Tower Project









# Private Villas





Private villas



Private Villas





# Budget





Budget

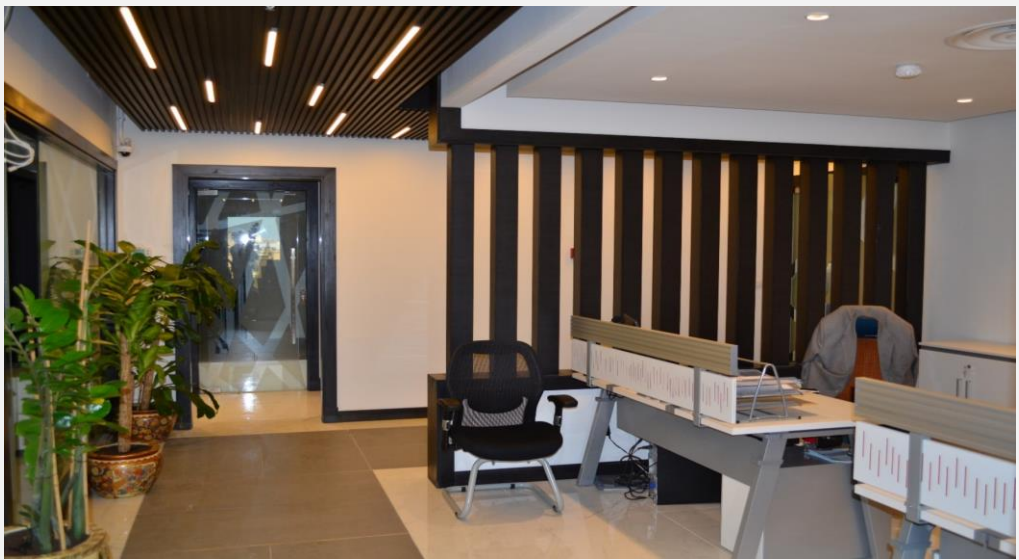



# Hublot







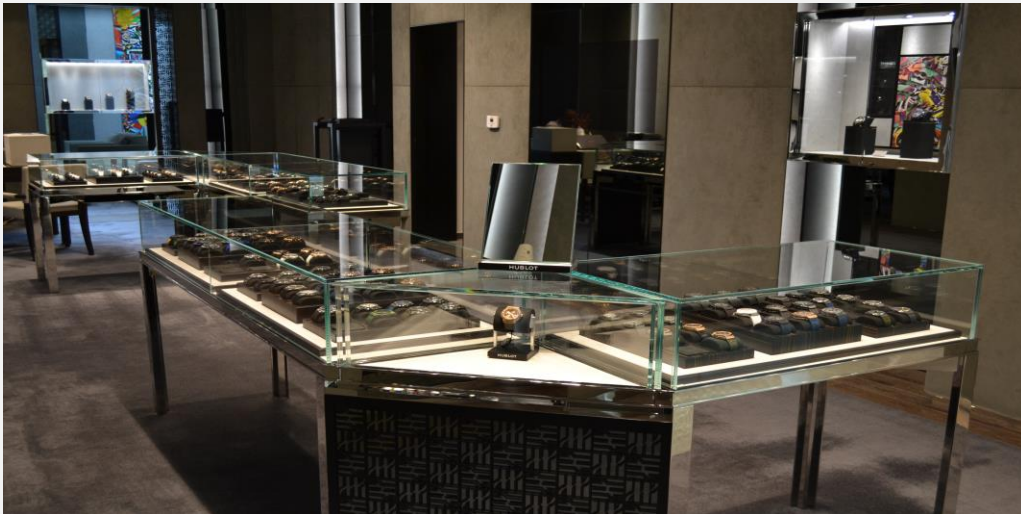

# NCB Capital



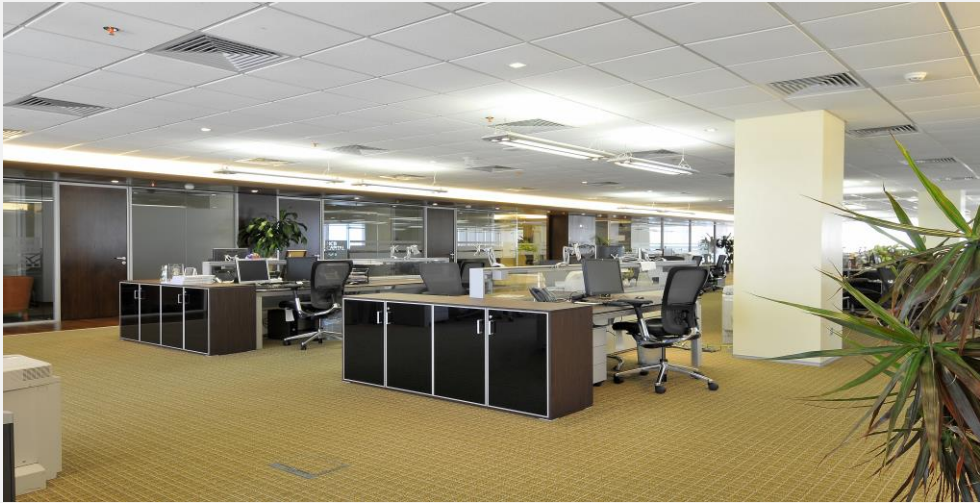



# Marbella Restaurant











# Private Villa Project

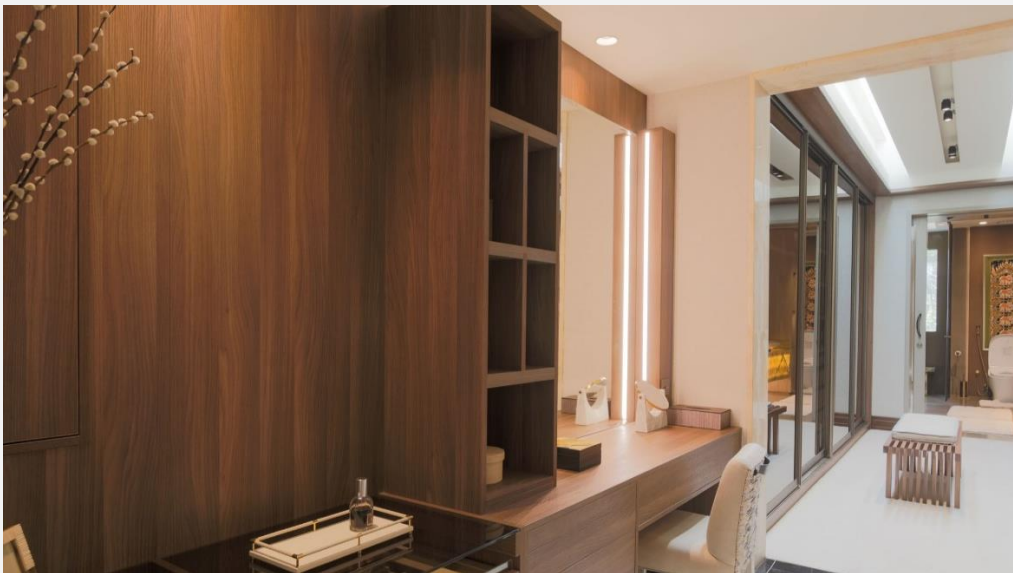







# PepsiCo Project

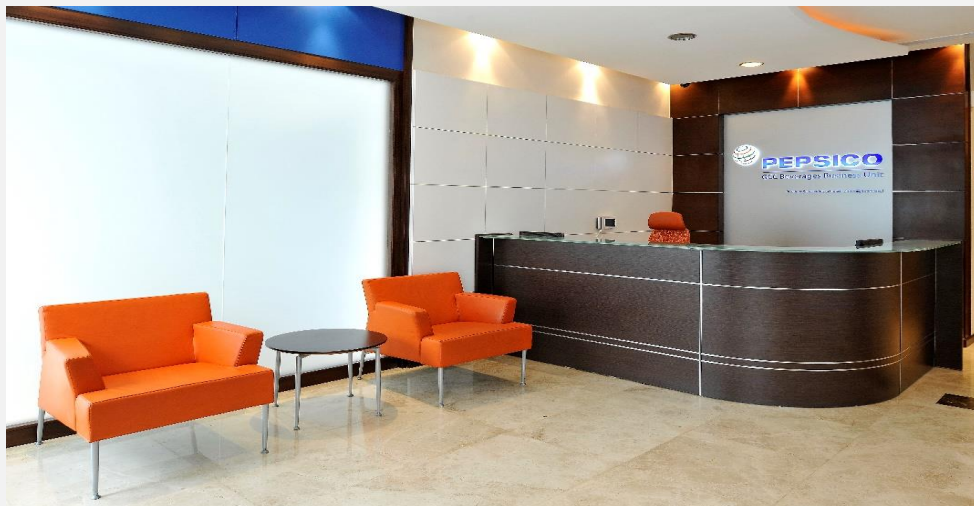

PepsiCo





PepsiCo





## 8. CERTIFICATES

المملكة العربية السعودية  
وزارة التجارة والصناعة

سجل علامه تجاريه

رقم التسجيل : ٨٤/١٠٢٧

تاريخ التسجيل : ١٤٢٩/١١/٢٨

بداية الحماية : ١٤٢٨/١١/٢١

نهاية الحماية : ١٤٣٨/١١/٢٠

فترة العلامة : ٢٠

وصف العلامة : عباره عن ثلاث مربعات بثلاث الوان مختلفه مربع احمر ومربع خشبي ومربع رمادي اسفل ذلك عبارة صيرفص ثلاثه وسكون باللاتيني والحمايه للعلامة في مجموعها كما بالشكل الموضح

اسم المالك : حسن علي حسين شبكتي

عنوان المالك : السعودية - ص ب ٧٢٤٠ جدة ٢١٤٦٢

جنسية المالك : سعودي

أنواع البضائع والخدمات : الاتح والمرايا واطارات الصور والمنتجات المصنوعه من الخشب

إن العلامة الموضحة أعلاه قد سجلت بإدارة تسجيل العلامات التجارية بالرقم المشار اليه وذلك لوضعها على البضائع المبينة أعلاه ليكون لصاحبها حق التمتع بحمايتها بموجب نظام العلامات التجارية المعمول به بالمملكة العربية السعودية لمدة عشر سنوات إعتباراً من تاريخ بداية الحماية قابلة للتمديد لمدة أو مدد مماثلة بناء على طلب يقدمه صاحب العلامة .

رقم الحساب : ١٤٢٨١١٣٥

ملجر إدارة تسجيل العلامات التجارية

الاسم : نواف بن هذيل المطيري

التوقيع : 



42

٧٠١٢٦٠٤٠٧٥  
٤٠٣٠٢٣١٤٢١  
١٤٣٣/٠٨/٢٠

الرقم:  
التاريخ:

وزارة التجارة  
Ministry of Commerce

رؤية 2030  
الجمهورية العربية السعودية  
KINGDOM OF SAUDI ARABIA

شهادة تسجيل الشركة

الاسم التجاري للشركة: شركة المسطحات العصرية للمخاولات شركة شخص واحد  
نوعها: ذات مسؤولية محدودة  
جنسيتها: سعودي  
مدة الشركة: ٢٥ سنة  
تبدأ من: ١٤٤١/٠١/٢٠ هـ وتنتهي في: ١٤٦٦/٠١/٢٠ هـ  
مركزها الرئيسي: جدة حي الروضة شارع الهامة  
ص ب: الرمز البريدي: هاتف:

النشاط: الإنشاءات العصرية للمباني السكنية، ترميمات المباني السكنية والغير سكنية، تمدد الأسلاك الكهربائية، تشطيب المباني، أعمال وتركيب الديكورات، أعمال الدهانات والطلاء للمباني الداخلية والخارجية، تنظيف المباني الجديدة بعد الإنشاء، تركيب الآلات

رأس المال: ١٠٠٠٠٠٠٠ ريال سعودي

المديرون:

١	حسن علي حسين شبيشي
٢	
٣	
٤	
٥	
٦	
٧	
٨	
٩	
١٠	
١١	
١٢	

سلطات المدير/المديرون: حسب ما نص عليه عقد الشركة

يشهد مكتب السجل التجاري بمدينة: جدة بأنه تم تسجيل فرع الشركة المذكورة أعلاه بمدينة: جدة وتنتهي صلاحية الشهادة في: ١٤٤٧/٠١/٢٥ هـ بموجب الإيصال رقم: ٥٧١٧٠١٨٥ وتاريخ: ١٤٤١/١١/١٧ هـ

مدير السجل التجاري للشركات: عبد المحسن بن إبراهيم الحماد  
التوقيع:

يمكنك التحقق من صحة هذه الشهادة بالدخول على <http://v.mci.gov.sa>



المملكة العربية السعودية وزارة التجارة والاستثمار		وزارة التجارة والاستثمار Ministry of Commerce and Investment
شهادة تسجيل علامة تجارية		رقم التسجيل: 142811135
الفئة: 20	تاريخ التسجيل: 1429/11/28	بداية الحماية: 1438/11/20
رقم الأولوية:	تاريخ الأولوية:	نهاية الحماية: 1448/11/20
وصف العلامة: عبارته عن ثلاث مربعات بثلاث ألوان مختلفه مربع احمر ومربع خشبي ومربع رمادي اسفل ذلك عبارة سيرفيس ثلاثمائة وستون باللاتيني والحماية للعلامة في مجموعها كما بالشكل الموضح		بلد الأولوية:
الإشتراطات:		
اسم المالك: حسن علي حسين شبكشي		الجنسية: المملكة العربية السعودية
العنوان: جدة		
المنتجات أو الخدمات: الاثاث والمرابا واطارات الصور والمنتجات المصنوعة من الخشب،		
مدير عام إدارة العلامات التجارية		
الاسم: حمد محمد العريفي		
التوقيع:		
يمكنك التحقق من صحة هذه الشهادة بالدخول على		To Verify the information of this certificate visit: <a href="http://v.mci.gov.sa">http://v.mci.gov.sa</a>





DuPont Products SA  
Eastern Cement Tower  
Al-Khobar  
Tel: 03-8812235 Fax: 03-8812234

26 November 2012

To Whom It May Concern

This is to confirm that we have appointed **Surface 360**  
as DuPont Corian® authorized fabricator in Kingdom of Saudi Arabia.

Do not hesitate to contact the undersigned if you need more information.

Regards

A handwritten signature in blue ink, appearing to read "Safouan Shono", written in a cursive style.

Safouan Shono  
Building Innovations Country Manager  
Saudi Arabia & Kuwait  
Cell. +966 555393745

DuPont™  
**CORIAN®**

DuPont™  
**MONTELLI™**